

MODIFICACIONES IMPRESIÓN PÓLIZAS SOAT / AP

SELECCIÓN TIPO DE IMPRESORA

Con el fin de permitir un mejor desempeño en la expedición de pólizas de SOAT, se permite seleccionar el tipo de impresora a utilizar, dentro de las opciones: Matriz de punto, Láser e Inyección de Tinta.

Para esto se debe seleccionar en la página principal el tipo de impresora que se va a utilizar para la impresión del SOAT. Por defecto todos los usuarios tienen preseleccionado el tipo MATRIZ DE PUNTO.

Se debe seleccionar el tipo deseado y hacer clic en la opción Cambiar:



La aplicación guardará la última selección del tipo de impresora para las futuras expediciones.

ASPECTOS IMPORTANTES

1. Navegadores: Se recomienda usar los navegadores Internet Explorer y Mozilla Firefox. Si presenta dificultad para ingresar por Mozilla Firefox, copie el siguiente vínculo en la barra de direcciones y luego presione Enter **<https://soatseguro.mundialseguros.com.co>** o **<http://190.248.25.130/login.aspx>**.
2. Verificar el tipo de papel el cual debe quedar **siempre** en tamaño **Carta** y ajustado en la impresión, de lo contrario el soat podría quedar mal impreso.
3. Para la impresión de Tinta y Láser se recomienda tener instalada la última versión de Adobe reader (Adobe reader X). En caso de no tenerla, puede descargarla copiando el siguiente vinculo <http://www.adobe.com/es/products/reader.html> y siguiendo los pasos de instalación.
4. Para la impresión en Tinta y Láser se debe dar clic derecho y la opción Imprimir. **No con la función Ctrl + P.** (El proceso es descrito más adelante).

PROCESO DE IMPRESIÓN MATRIZ DE PUNTO

El Sistema presenta la siguiente pantalla, donde se verifica el número de formulario a imprimir, se presenta una vista previa de la póliza a expedir.

Verifique el Número de la Póliza

12003308 12003308

Expedir **Regresar**

Importante: Hacer click en el botón "Expedir" una sola vez

MUNDIAL SEGUROS				VEH. PARTICULARES 6 O MAS PASAJEROS				SERVICIO PARTICULAR				CILINDRAJE / VARIOS 2400			
FECHA EXPEDICIÓN				MODELO				PLACA No.				MARCA			
2012 09 12				2008				DPA852				BMW			
AÑO MES DIA				AÑO MES DIA				AÑO MES DIA				AÑO MES DIA			
2012 09 12				2008 09 12				2012 09 12				2013 09 12			
APELLIDOS Y NOMBRES DEL TOMADOR				TELÉFONO TOMADOR				No. MOTOR				No. CHASIS o No. SERIE			
GOMEZ GARCIA, GUSTAVO				2958625				PRUEBAIMPRES123456				PRUEBAIMPRES123456			
No. DE DOCUMENTO DEL TOMADOR				C.C. SUPLENTE				CLASE PRODUCTOR				CUOTA EXPEDICIÓN			
CC 1090254852				14				13158				11001			
DIRECCIÓN DEL TOMADOR				CALLE NO RESIDENCIA TOMADOR				PRIMA SOAT				CONTRIBUCIÓN FOSVGA			
CALLE 43 NO 12-24				BOGOTÁ, D.C.				\$ 252.533				\$ 126.267			
REEMPLAZA PÓLIZA No.				AT 1317				\$ 1.600				\$ 380.400			
12003308				12003308											

Nuestro Portafolio

- SOAT
- ACCIDENTES PERSONALES
- CUMPLIMIENTO
- SEGURO DE CRÉDITO
- JUDICIALES
- VIDA GRUPO EDUCATIVO
- AVIACIÓN
- MASIVOS

Permitanos atender todas sus necesidades de aseguramiento a través de nuestros productos ESPECIALIZADOS.

CONTACTÉNOS
 Calle 33 No. 6B-24
 PBX 285 5600
 Bogotá - Colombia
 www.mundialseguros.com



UNA COMPAÑÍA ESPECIALIZADA CON CALIDAD CERTIFICADA

PÓLIZA ACCIDENTES PERSONALES

REF _____

TOMADOR _____

ASEGURADO _____

TIPO ID _____ No. ID _____

FECHA EXPEDICIÓN [DIA] [MES] [AÑO]

VIGENCIA DESDE [DIA] [MES] [AÑO] HASTA [DIA] [MES] [AÑO]

AMFARO: VALOR ASEGURADO: PRIMA: ASISTENCIA: VALOR A PAGAR:

Muerte Accidental \$ 12003308 \$ \$ \$

Firma Autorizada

Al hacer clic en el botón **Expedir**, el Sistema permitirá imprimir el SOAT utilizando el consecutivo de papelería (Formulario).

Si la generación fue exitosa se presenta la siguiente pantalla y se realiza el proceso descrito a continuación (Se utiliza el número del Formulario)

		VEH. PARTICULARES 6 C PARTICULAR MODELO 2008 PLACA: DPA852 MATR: BMW LICIA VERIFIC: X3 [E83] 2.5i	
FECHA EXPIRACIÓN: 2012 09 12 FECHA EMISIÓN: 2012 09 13		PRUEBAIMPRES123456 PRUEBAIMPRES123456	
APELLIDOS Y NOMBRES DEL TOMADOR: GOMEZ GARCIA, GUSTAVO TELEFONO CELULAR: 2958825		VALOR ASEGURADO: \$252.533 PRIMA: \$126.267 VALOR DE LA POLIZA: \$1.600 VALOR DE LA PRIMA: \$380.400	
CC: 1090254852 CALLE 43 NO 12-24 BOGOTA, D.C.		BOGOTA, D.C. 12003308	
NUESTRO PORTAFOLIO SOAT ACCIDENTES PERSONALES CUMPLIMIENTO SEGURO DE CREDITO JUDICIALES VIDA GRUPO EDUCATIVO AVIACION MASIVOS		PÓLIZA ACCIDENTES PERSONALES REF: _____ TOMADOR: _____ ASEGURADO: _____ TIPO DE: _____ FECHA EXPIRACIÓN: _____ MIGRANCIA DE: _____	

 **Imprimir Póliza**

Esta pantalla presenta una vista de la póliza que se generó para imprimirla, al hacer clic en el botón **Imprimir Póliza** se desplegará la ventana de Windows para selección de impresoras.

Seleccione la impresora configurada para la impresión de SOAT, es importante verificar que el tipo de papel que está configurado para la impresión en tamaño **Carta**.

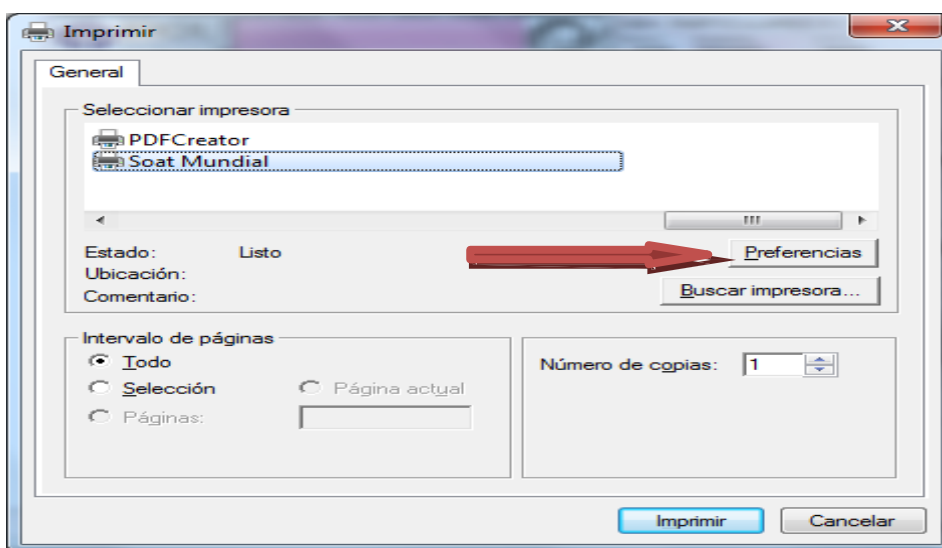

Por lo cual damos clic en la opción **Preferencias** después de seleccionar la impresora para Soat y validamos el tipo de papel.

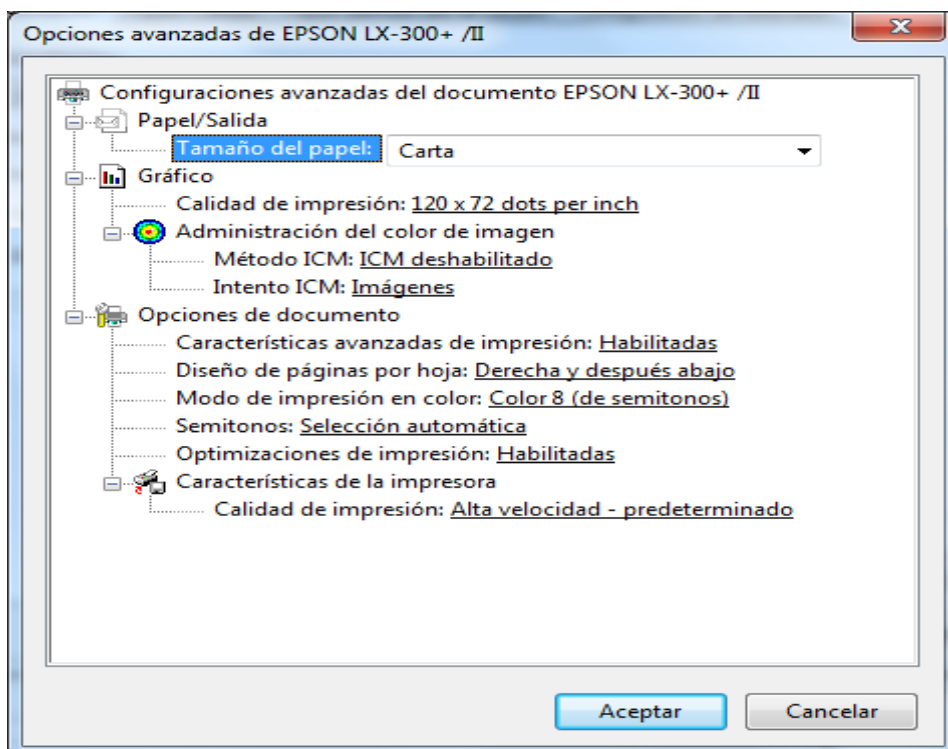

Después de confirmar que se encuentra en tipo **carta** se da la opción **Imprimir**.

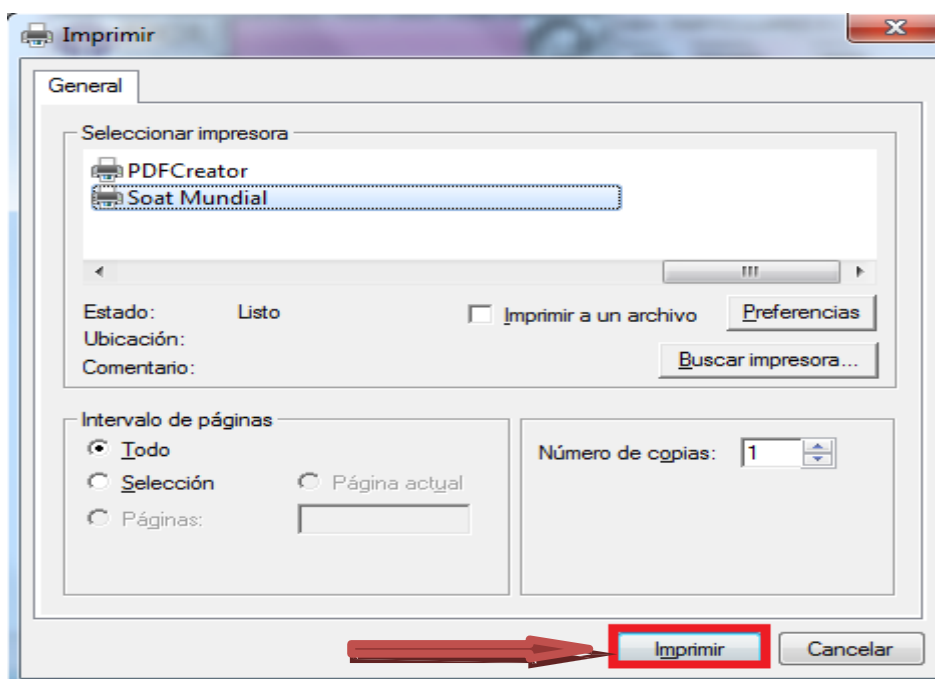

PROCESO DE IMPRESION INYECCION DE TINTA Y LASER

Se recomienda tener instalado la ultima versión de Adobe reader (Adobe reader X) sino la tiene puede descargarla del siguiente vinculo presionando Ctrl + clic [Descargar Reader X](#) y siga los pasos de instalación.

El Sistema presenta la siguiente pantalla, donde se verifica el número de formulario a imprimir, se presenta una vista previa de la póliza a expedir.

Verifique el Número de la Póliza

12003309 12003309

Importante: Hacer click en el botón "Expedir" una sola vez

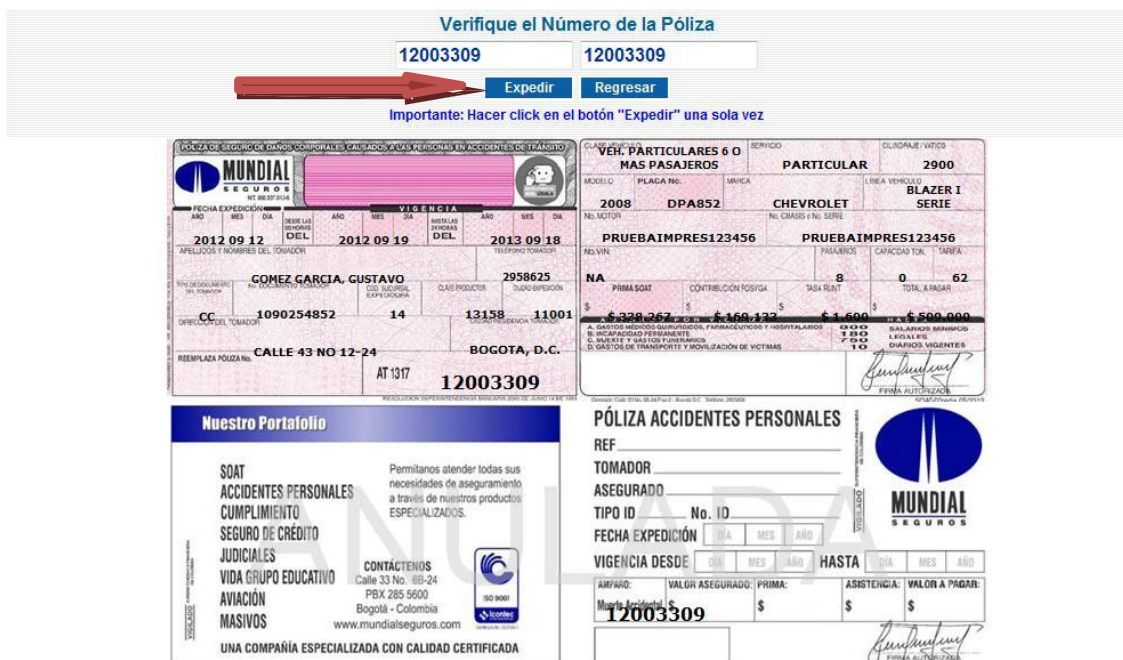

MUNDIAL SEGUROS

VEH. PARTICULARES 6 O MAS PASAJEROS **SERVICIO PARTICULAR** **CLASIFIC. VARIOS 2900**

MODELO: 2008 PLACA NO.: DPA852 MARCA: CHEVROLET LINEA VEHICULO: BLAZER I SERIE

No. MOTOR: PRUEBAIMPRES123456 No. CRASS # No. SERIE: PRUEBAIMPRES123456

FECHA EXPEDICION: 2012 09 12 VIGENCIA: 2012 09 19 2013 09 18

APellidos y Nombres del Tomador: GOMEZ GARCIA, GUSTAVO TELEFONO TOMADOR: 2958625

CC: 1090254852 CLASE PRODUCTOR: 14 CLASE OPERACION: 13158 SUAV. OPERACION: 11001

DIRECCION DEL TOMADOR: CALLE 43 NO 12-24 BOGOTA, D.C. AT 1317 **12003309**

Nuestro Portafolio

SOAT
 ACCIDENTES PERSONALES
 CUMPLIMIENTO
 SEGURO DE CREDITO
 JUDICIALES
 VIDA GRUPO EDUCATIVO
 AVIACION
 MASIVOS

Permitanos atender todas sus necesidades de aseguramiento a través de nuestros productos ESPECIALIZADOS.

CONTACTÉVENOS
 Calle 33 No. 6B-24
 PBX 285 5600
 Bogotá - Colombia
 www.mundialseguros.com

UNA COMPAÑÍA ESPECIALIZADA CON CALIDAD CERTIFICADA

PÓLIZA ACCIDENTES PERSONALES

REF: _____
 TOMADOR: _____
 ASEGURADO: _____
 TIPO ID: No. ID: _____
 FECHA EXPEDICIÓN: DIA MES AÑO
 VIGENCIA DESDE: DIA MES AÑO HASTA: DIA MES AÑO

AMPAHO: VALOR ASEGURADO: PRIMA: ASISTENCIA: VALOR A PAGAR:
 \$12003309 \$ \$ \$

Al hacer clic en el botón **Expedir**, el Sistema permitirá imprimir el SOAT utilizando el consecutivo de papelería (Formulario).

Si la generación fue exitosa se presenta la siguiente pantalla y se realiza el proceso descrito a continuación (Se utiliza el número del Formulario)

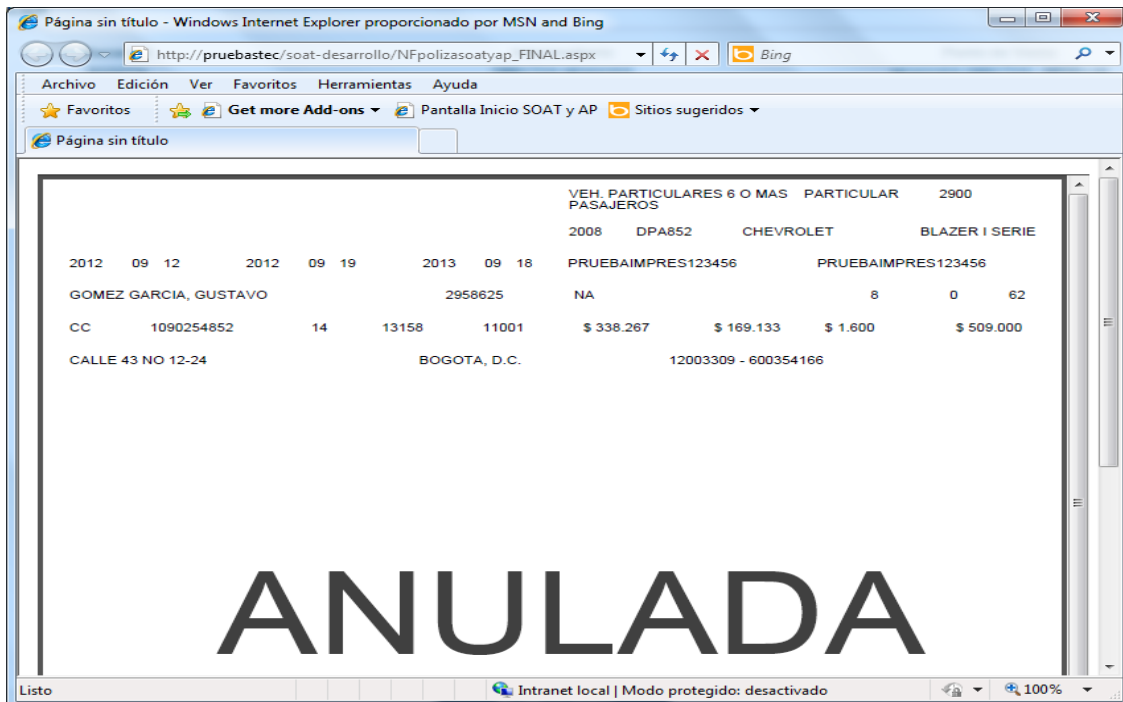

Esta pantalla presenta una vista de la póliza que se generó para imprimirla, para realizar la impresión, se presiona el clic derecho del mouse y se da la opción imprimir **NO SE DEBE DAR CONTROL + P** porque la impresión no funcionará correctamente.

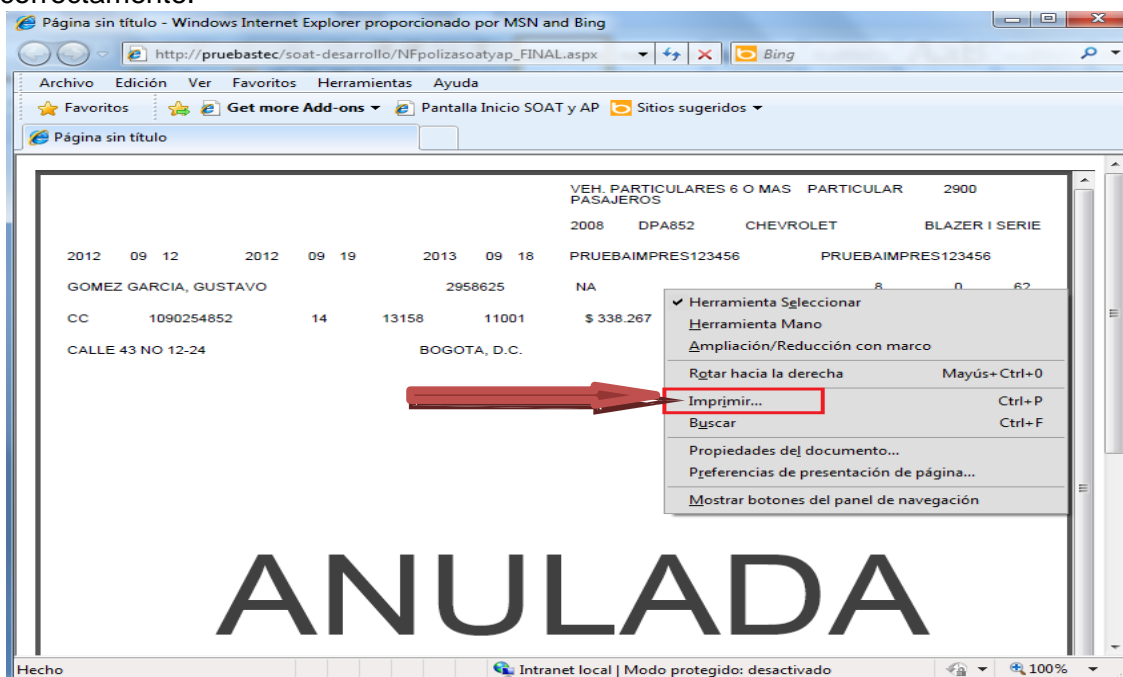

Al hacer clic en el botón **Imprimir** se desplegará la ventana de Windows para selección de impresoras, seleccione la impresora configurada para la impresión de SOAT

Seleccione la impresora configurada para la impresión de SOAT, es importante verificar que el tipo de papel que está configurado para la impresión en tamaño **Carta**.

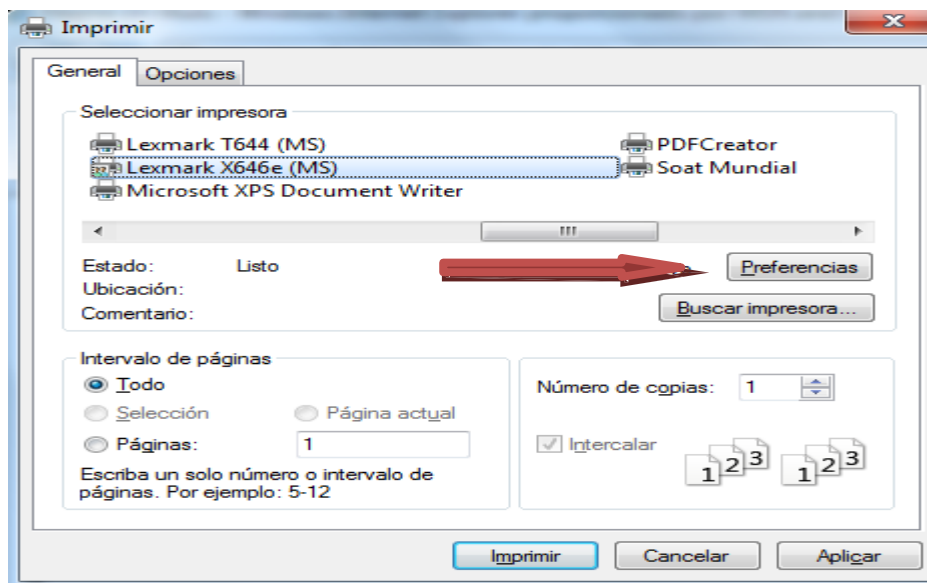

Por lo cual damos clic en la opción **Preferencias** después de seleccionar la impresora para Soat y validamos el tipo de papel.

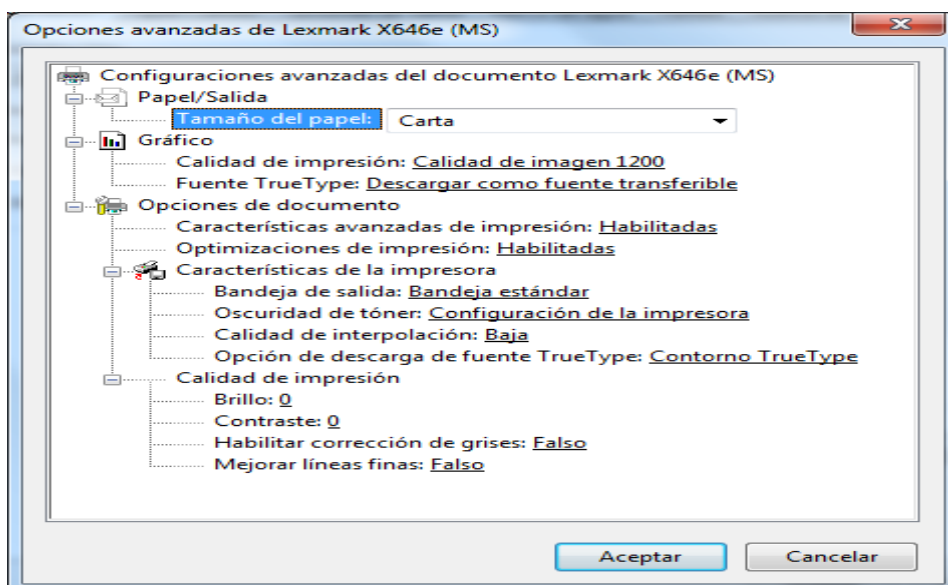

Después de confirmar que se encuentra en tipo **carta** se da la opción **Imprimir**.

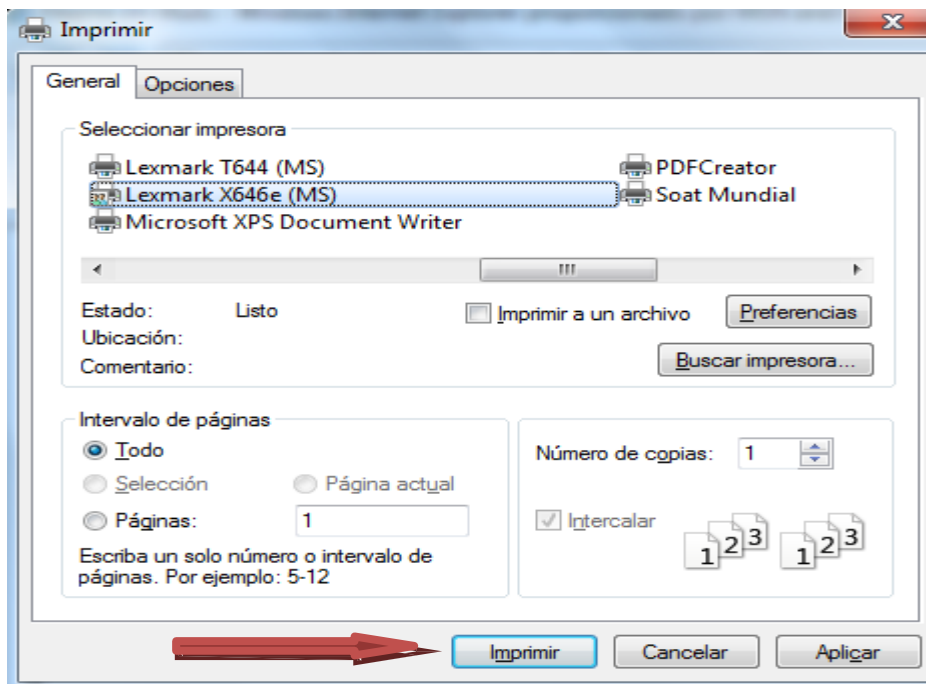

Para proseguir con la siguiente expedición, cerramos la ventana de impresión que se acabo de realizar en la X que se encuentra en la parte superior Izquierda.

